

**สำนักงานพระคลังข้างที่**  
**THE PRIVY PURSE BUREAU**

งานปรับปรุงซ่อมแซมตึกแถว 2 ชั้น  
หมายเลข 291/11 ตำบลแขวงศาลเจ้าพ่อเสือ เขตพระนคร

กองควบคุมและตรวจสอบอาคาร  
สำนักงานบริหารงานก่อสร้างและรังวัด

วันที่ 2 เมษายน 2569

ปร.ตรวจสอบแล้ว  
200369

**สำนักงานพระคลังข้างที่**  
**THE PRIVY PURSE BUREAU**

**สำนักงานพระคลังข้างที่**  
**สำนักงานบริหารงานก่อสร้างและวิศวกรรม**  
กองควบคุมและตรวจสอบอาคาร  
173 ถนน นครราชสีมา ดุสิต กทม 10300

**ผู้อำนวยกา**  
พลอากาศเอก สติยพงษ์ สุขวิมล

**รองผู้อำนวยการอาวุโส**  
พันตำรวจเอก อรรถมนิธิ วนิชย์ถนอม

**รองผู้อำนวยการ**  
นางบุญศรีกร รื่นสัมฤทธิ์

**ผู้ช่วยผู้อำนวยการ**  
นางจุฑามาศ ภิญโญทัย

**หัวหน้าสำนักงานบริหารงานก่อสร้างและวิศวกรรม**  
นายกิตติพัฒน์ สุประดิษฐ์ ณ อยุธยา

**หัวหน้ากองอาวุโส กองควบคุมและตรวจสอบอาคาร**  
นายเอกศิษฐ์ เก้าคงวุฒิ

**หัวหน้าแผนกอาวุโส แผนกควบคุมและตรวจสอบอาคาร 2**  
ว่าที่ร้อยตรี รณฤทธิ์ เพชรสง *รณฤทธิ์*

**สถาปนิก**

**วิศวกรโยธา**  
นายตุลากร สงกรด ภย 73028 *ตุลากร*

**วิศวกรไฟฟ้า**  
นายบุญยกร ทาคี ภท 54481 *บุญยกร*

**ประมาณราคา**

**รายละเอียดการแก้ไขแบบ**

ครั้งที่	แก้ไข	แบบ	วันที่

-Contractor to verify all dimension on site before commencing work.  
-Figured dimensions given are to be taken in preference to scaling.  
-Copyright of design shown hereon is retained by this office. Authority is required for any reproduction.  
NO Authority is required for any reproduction.

**โครงการ :**

งานซ่อมแซมอาคารตึกแถว 2 ชั้น  
หมายเลข 291/11

ตำบลแขวงศาลเจ้าพ่อเสือ เขตพระนคร

**ที่ตั้งโครงการ :**

ตำบลแขวงศาลเจ้าพ่อเสือ เขตพระนคร

**แสดงแบบ :**

**แบบแปลนอาคาร (เดิม)**

**รหัสแบบ :**

**มาตราส่วน** Total   
**วันที่ :** -

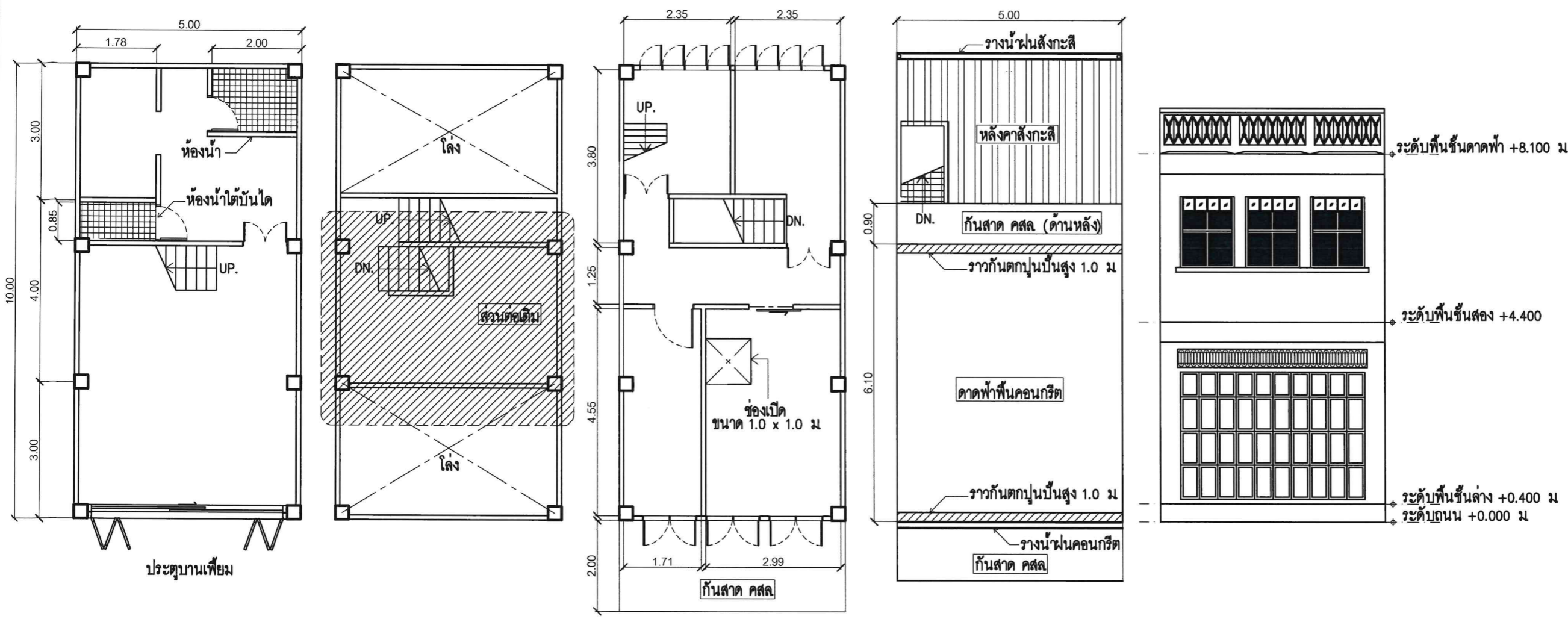

ปร.ตรวจสอบแล้ว  
200369

หมายเหตุ - ให้ตรวจสอบระยะจริงจากหน้างานก่อนดำเนินการ - รูปแบบการปรับปรุงสามารถปรับเปลี่ยนได้ตามความเหมาะสมโดยให้ทำ Shop Drawing เสนอผู้ออกแบบเพื่อพิจารณา ก่อนดำเนินการ

รายการประกอบแบบงานปรับปรุงซ่อมแซม ตึกแถว 2 ชั้น หมายเลข 291/11 ตำบลแขวงศาลเจ้าพ่อเสือ เขตพระนคร

1. งานซ่อมแซมปรับปรุงอาคารชั้นที่ ๑

1.1 งานรื้อถอน ประกอบด้วย

- รื้อถอนประตูบานเพ็ญเดิมที่ชำรุดเสียหายออก
- รื้อถอนโครงซากประตูภายในอาคารทั้งหมดที่ชำรุดเสียหายออก
- รื้อถอนโครงซากส่วนต่อเติมที่ชำรุดเสียหายออก
- รื้อถอนบันไดไม้เดิมที่ชำรุดเสียหายออก
- รื้อถอนงานระบบไฟฟ้า ระบบสุขาภิบาลที่ชำรุดเสียหายออก
- รื้อถอนสุขภัณฑ์เดิมที่ชำรุดเสียหายออก
- สกัดผิวปูนฉาบเดิมบริเวณผนัง เสา คาน เพดาน กั้นสาด ค.ส.ล. และกระเบื้องบริเวณห้องครัวและห้องน้ำเดิมที่ชำรุดเสียหายออก

1.2 งานปรับปรุงซ่อมแซม

- อุด โป้ว เสาและคานคอนกรีตเสริมเหล็ก ที่เสียหายด้วยปูนซ่อมแซมโครงสร้างพร้อมสกัดผิวให้เรียบ (กรณีรอยร้าวหรือฉีกขาดมีขนาดใหญ่มากกว่า 10 มม. ให้ดำเนินการอุดด้วย SISTA พียูโฟม M525 ตามขั้นตอนมาตรฐานผู้ผลิต ก่อนฉาบปิดทับและขัดให้เรียบ)
- ฉาบผนังคอนกรีตใหม่ทั้งหมด
- ฉาบเพดานคอนกรีตใหม่ทั้งหมด
- ฉาบแต่งผิว แผงช่องลมคอนกรีต และบัวปูนสำเร็จรูปที่เสียหาย
- งานกั้นสาด ค.ส.ล. ด้านหน้าอาคาร  
หลังกั้นสาด ปรับระดับความลาดเอียงใหม่ด้วย มอร์ตาร์ปรับระดับ WEBERFLOOR SLOPE ADJUST และทาน้ำยากันซึม TOA ROOFSEAL หรือเทียบเท่า และปูแผ่นไฟเบอร์เมช (Fiber Mash) ท้องกั้นสาด ขัดสนิมในเหล็กเสริมออกให้หมด (ส่วนที่เหล็กเสริมมีขนาดหน้าตัดน้อยกว่า 20% ให้ทำการทาสีเหล็กใหม่ขนาดเท่าเดิม) และฉาบแต่งผิวด้วยปูนซ่อมแซมโครงสร้าง
- ปูกระเบื้องพื้นเซรามิก ขนาด 12" x 12" ของ COTTO หรือเทียบเท่า และกระเบื้องผนังภายในห้องน้ำ ขนาด 8" x 12" ของ COTTO หรือเทียบเท่า
- ปูกระเบื้องพื้นเซรามิกภายในอาคาร ขนาด 24" x 24" ของ COTTO หรือเทียบเท่า
- ติดตั้งบันไดไม้เนื้อแข็ง (รูปทรงขนาดเทียบเท่าของเดิม) พร้อมเคลือบน้ำยารักษาเนื้อไม้
- ติดตั้งชุดประตูภายในอาคารใหม่ และชุดประตูบานเพ็ญใหม่ (รูปทรงขนาดเทียบเท่าของเดิม) พร้อมเคลือบน้ำยารักษาเนื้อไม้
- ติดตั้งระบบไฟฟ้า และสุขาภิบาลภายในอาคารใหม่ทั้งหมด (ตามแบบ)
- ติดตั้งงานสุขภัณฑ์ และอุปกรณ์ภายในห้องน้ำหลัก โดยใช้ชุดโถสุขภัณฑ์ COTTO รุ่น C13444 ชุดฝักบัวสายอ่อน 1 ระบบ COTTO รุ่น ZHSE200(HM) สีโครเมียม และ อ่างล้างหน้าแบบแขวน COTTO รุ่น C002 พร้อมชุดก๊อกอ่างล้างหน้ารวมท่อน้ำทิ้ง ของ COTTO หรือเทียบเท่า
- ติดตั้งงานสุขภัณฑ์ และอุปกรณ์ภายในห้องน้ำใต้บันได โดยใช้ชุดโถสุขภัณฑ์นั่งยอง CORAL รุ่น 608 และ ก๊อกบอลแฟนซีสนาม SANWA
- งานทาสี  
ผนังภายนอกอาคาร(บริเวณด้านหน้า) แผงช่องลมคอนกรีต บัวปูนสำเร็จรูป ท้องกั้นสาดและหลังกั้นสาด ค.ส.ล. ทาสีรองพื้นและทาสีน้ำอะคริลิก TOA SHIELD-1 NANO หรือเทียบเท่า (ระบุเฉดสีภายหลัง) อย่างน้อย 3 เที่ยว ผนังและเสาภายในอาคาร แผงช่องลมคอนกรีต (รอบด้านภายใน) ทาสีรองพื้น TOA EXTRA WET PRIMER และทาสีทับหน้าด้วยสีน้ำอะคริลิก TOA EXTRASHIELD ชนิดเนื้อเนียน หรือเทียบเท่า เฉดสีระบุภายหลัง ประตู และหน้าต่าง ทาสีน้ำอะคริลิก TOA TIMBERSHIELD หรือเทียบเท่า ตามขั้นตอนและมาตรฐานผู้ผลิต ระบุเฉดสีภายหลัง กระจกเหล็กติดหน้าต่าง ทาสีกันสนิม และพื้นสี น้ำมัน TOA GLIPTON หรือเทียบเท่า ระบุเฉดสีภายหลัง

1.3 งานอื่นๆ

- งานกำจัดขยะ และเศษซากความเสียหายภายนอกและภายในอาคาร พร้อมขนย้ายออกจากพื้นที่
- งานติดตั้งอุปกรณ์ป้องกันความปลอดภัยบริเวณด้านหน้าอาคาร และอุปกรณ์ป้องกันมลพิษทางฝุ่น
- งานทำความสะอาดพื้นที่ก่อสร้างให้เรียบร้อย (ก่อนดำเนินการ ขณะดำเนินการ และหลังดำเนินการแล้วเสร็จ)

- หมายเหตุ : 1. หากรูปแบบข้อความ งานด้านสถาปัตยกรรม งานด้านโครงสร้าง และงานระบบ ขัดแย้งกันให้ผู้รับจ้างนำแบบมาหารือกับผู้ออกแบบงานนั้นๆ ก่อน
2. กรณีที่แบบ ข้อความ หรือรายการ ที่ไม่ได้กำหนด หรือแสดงรายละเอียดไว้ หากเป็นงานด้านเทคนิค ซึ่งต้องมีการก่อสร้าง ผู้รับจ้างจะต้องจัดหา และดำเนินการให้เป็นไปตามหลักการก่อสร้าง โดยไม่คิดค่าใช้จ่ายเพิ่มเติม
3. ให้ผู้รับจ้างจัดทำ Shop Drawing ให้วิศวกร/ผู้ควบคุมงานของผู้จ้างตรวจเห็นชอบก่อนดำเนินการ
4. ระยะเวลาต่างๆในแบบเป็นระยะโดยประมาณ ผู้รับจ้างจะต้องขงทำการศึกษาสถานที่ก่อนดำเนินการเพื่อตรวจสอบระยะจริง และให้ถือเป็นระยะจริงในการทาสี

หมายเหตุ - ให้ตรวจสอบระยะจริงจากหน้างานก่อนดำเนินการ - รูปแบบการปรับปรุงสามารถปรับเปลี่ยนได้ตามความเหมาะสมโดยให้ทำ Shop Drawing เสนอผู้ออกแบบเพื่อพิจารณา ก่อนดำเนินการ

**สำนักงานพระคลังข้างที่**  
THE PRIVY PURSE BUREAU

**สำนักงานพระคลังข้างที่**  
สำนักงานบริหารงานก่อสร้างและวัสดุ  
กองควบคุมและตรวจสอบอาคาร  
173 ถนน นครราชสีมา คูสิต กทม 10300

ผู้สำรวจ	พลอากาศเอก สติยพงษ์ สุวิมล
รองผู้อำนวยการฯ ใต้	พันตำรวจเอก ธรรมนิติ วนิชย์ถนอม
รองผู้อำนวยการ	นางบุณยพรกร รื่นสัมฤทธิ์
ผู้ช่วยผู้อำนวยการ	นางจุฑามาศ ภิญโญทัย
หัวหน้าสำนักงานบริหารงานก่อสร้างและวัสดุ	นายกิตติพัฒน์ สุประดิษฐ์ ณ อยุธยา
หัวหน้ากองฯ ใต้ กองควบคุมและตรวจสอบอาคาร	นายเอกศิษฐ์ เก้าคงวุฒิ
หัวหน้าแผนกฯ ใต้ แผนกควบคุมและตรวจสอบอาคาร 2	ว่าที่ร้อยตรี อนุฤทธิ์ เพชรสูง <i>อนุฤทธิ์</i>
สถาปนิก	
วิศวกรโยธา	นายตุลาการ สงครต ภย 73028 <i>ตุลาการ</i>
วิศวกรไฟฟ้า	นายบุญแยง ทาดี ภพท 54481 <i>บุญแยง</i>
ประเภทราคา	

รายละเอียดการแก้ไขแบบ			
ครั้งที่	แก้ไข	แบบ	วันที่

-Contractor to verify all dimension on site before commencing work.  
-Figured dimensions given are to be taken in preference to scaling.  
-Copyright of design shown hereon is retained by this office. Authority is required for any reproduction. No authority is required for any reproduction.

โครงการ :  
งานซ่อมแซมอาคารตึกแถว 2 ชั้น  
หมายเลข 291/11  
ตำบลแขวงศาลเจ้าพ่อเสือ เขตพระนคร

ที่ตั้งโครงการ :  
ตำบลแขวงศาลเจ้าพ่อเสือ เขตพระนคร

แสดงแบบ :  
รายละเอียดงานปรับปรุงชั้น 1

รหัสแบบ :

มาตราส่วน	Total	
วันที่ :	-	

ปร.ตรวจสอบแล้ว

2 0 0 3 6 9

**สำนักงานพระคลังข้างที่**  
**THE PRIVY PURSE BUREAU**

สำนักงานพระคลังข้างที่  
สำนักงานบริหารงานก่อสร้างและจัด  
กองควบคุมและตรวจสอบอาคาร  
173 ถนน นครราชสีมา คูสิต กทม 10300

ผู้อำนวยความสะดวก	พลอากาศเอก สติชัยพงษ์ สุธรรมิต
รองผู้อำนวยการอาวุโส	พันตำรวจเอก ธรรมนิธิ วนิชย์ถนอม
รองผู้อำนวยการ	นางบุณยพรกร รินสัมฤทธิ์
ผู้ช่วยผู้อำนวยการ	นางจุฑามาศ ภิญโญทัย
หัวหน้าสำนักงานบริหารงานก่อสร้างและจัด	นายกิตติพัฒน์ สุประดิษฐ์ ณ อยุธยา
หัวหน้ากองอาวุโส กองควบคุมและตรวจสอบอาคาร	นายเอกศิษฐ์ เก้าคงวุฒิ
หัวหน้าแผนกอาวุโส แผนกควบคุมและตรวจสอบอาคาร 2	ว่าที่ร้อยตรี รัตนฤทธิ์ เพชรสง <i>รัตนฤทธิ์</i>
สถาปนิก	
วิศวกรโยธา	นายตุลาการ สงกรด ภย73028 <i>ตุลาการ</i>
วิศวกรไฟฟ้า	นายบุญณกร ทาดิ ภพท54481 <i>บุญณกร</i>
ประมาณราคา	

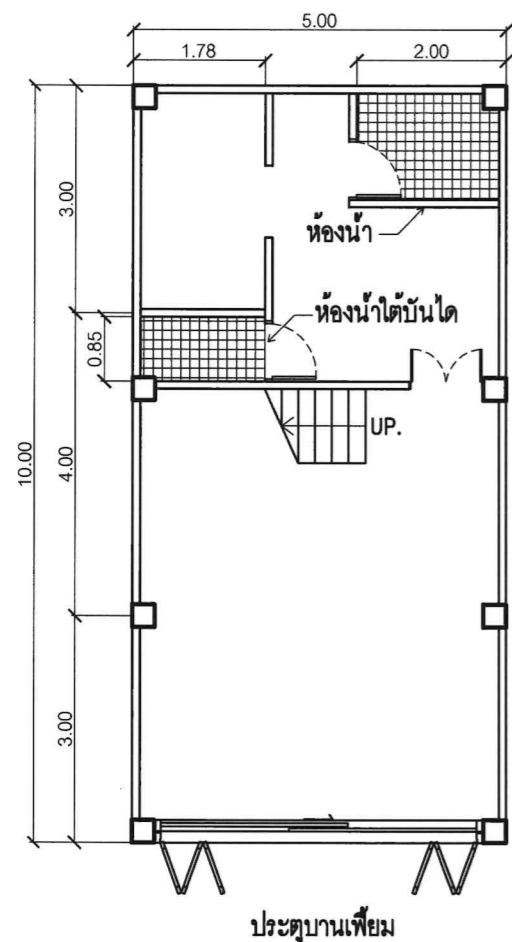

1 **แปลนพื้นที่ 1 (เดิม)**  
SCALE 1:100

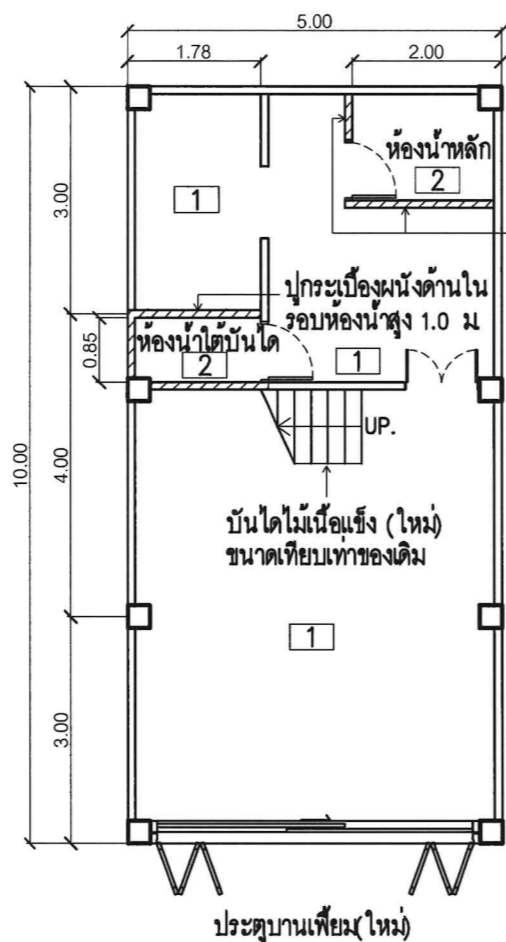

1 **แปลนพื้นที่ 1 (ปรับปรุง)**  
SCALE 1:100

ผนังก่ออิฐพร้อมปูน  
กระเบื้องด้านในสูง 2.3 ม

	ประตูห้องน้ำ PVC ขนาด 0.7 x 1.8 x 0.1 ม ระบุเจดสีภายหลัง
	ประตูไม้บานคู่ ขนาด 1.0 x 2.1 x 0.1 ม ระบุเจดสีภายหลัง
	ประตูไม้บานเฟี้ยมขนาด 4.07 x 2.80 ม ระบุเจดสีภายหลัง
1	พื้น ค.ส.ล ปูกระเบื้องเซรามิก ขนาด 24" x 24" ของ COTTO หรือเทียบเท่า เจดสีระบุภายหลัง
2	พื้น ค.ส.ล ปูกระเบื้องเซรามิก ขนาด 12" x 12" ของ COTTO หรือเทียบเท่า เจดสีระบุภายหลัง



ปร.ตรวจสอบแล้ว  
200369

หมายเหตุ - ให้ตรวจสอบระยะจริงจากหน้างานก่อนดำเนินการ - รูปแบบการปรับปรุงสามารถปรับเปลี่ยนได้ตามความเหมาะสมโดยให้ทำ Shop Drawing เสนอผู้ออกแบบเพื่อพิจารณา ก่อนดำเนินการ

รายละเอียดการแก้ไขแบบ			
ครั้งที่	แก้ไข	แบบ	วันที่

-Contractor to verify all dimension on site before commencing work.  
-Figured dimensions given are to be taken in preference to scaling.  
-Copyright of design shown hereon is retained by this office. Authority is required for any reproduction. No authority is required for any reproduction.

**โครงการ :**  
งานซ่อมแซมอาคารตึกแถว 2 ชั้น  
หมายเลข 291/11  
ตำบลแขวงศาลเจ้าพ่อเสือ เขตพระนคร

**ที่ตั้งโครงการ :**  
ตำบลแขวงศาลเจ้าพ่อเสือ เขตพระนคร

**แสดงแบบ :**  
แบบแปลนพื้นที่ 1

**รหัสแบบ :**

มาตราส่วน	Total	
วันที่ :	-	

รายการประกอบแบบงานปรับปรุงซ่อมแซม ตึกแถว 2 ชั้น หมายเลข 291/11 ตำบลแขวงศาลเจ้าพ่อเสือ เขตพระนคร

2. งานซ่อมแซมปรับปรุงอาคารชั้นที่ ๒

2.1 งานรื้อถอน ประกอบด้วย

- รื้อถอนโครงชากประตูภายในอาคารทั้งหมดที่ชำรุดเสียหายออก
- รื้อถอน โครงชากส่วนต่อเติมที่ชำรุดเสียหายออก
- รื้อถอนบันไดไม้เดิมที่ชำรุดเสียหายออก
- รื้อถอนงานระบบไฟฟ้า ระบบสุขาภิบาลที่ชำรุดเสียหายออก
- สกัดผิวปูนฉาบเดิมบริเวณผนัง เสา คาน เพดาน กันสาด ค.ส.ล
- รื้อพื้นไม้ภายในอาคารชั้นที่ ๒ ออกทั้งหมด พร้อมตรวจสอบสภาพผิวคอนกรีตใต้พื้นไม้ หากมีความเสียหายหรือชำรุดให้ทำการอุดโป๊วให้เรียบ
- รื้อโครงไม้หน้าต่างที่ชำรุดเสียหายบริเวณภายในอาคาร (บริเวณที่ติดตั้งบนผนังก่ออิฐฉาบปูนสูง 0.60 ม) ตามที่ระบุในแบบ
- รื้อถอนประตู และหน้าต่างที่ชำรุดเสียหายออก

2.2 งานปรับปรุงซ่อมแซม

- อุด โป๊ว บัวปูนปั้น เสาและคานคอนกรีตเสริมเหล็กที่เสียหายด้วยปูนซ่อมแซมโครงสร้างพร้อมสกัดผิวให้เรียบ (กรณีรอยร้าวหรือฉีกขาดมีขนาดใหญ่มากกว่า 10 มม ให้ดำเนินการอุดด้วย SISTA พียูโฟม M525 ตามขั้นตอนมาตรฐานผู้ผลิต ก่อนฉาบปิดทับและขัดให้เรียบ)
- ฉาบผนังคอนกรีตใหม่ทั้งหมด
- ฉาบเพดานคอนกรีตใหม่ทั้งหมด
- ปูพื้นไม้ลามิเนต KASSA รุ่น MD10722 ครีสุช AC1 ขนาด 19.2 x 120.5 x 0.8 ซม สีน้ำตาลเข้ม (ก่อนทำการปูพื้นไม้ลามิเนต ให้ทำการรองพื้นด้วยแผ่นโฟมรองพื้นลามิเนต CIKO รุ่น PE FOAM ขนาด 130 x 1000 x 0.2 ซม สีขาว หรือเทียบเท่า)
- งานกันสาด ค.ส.ล ด้านหน้าอาคาร
  - หลังกันสาด ปรับระดับความลาดเอียงใหม่ด้วย มอเตอร์ปรับระดับ WEBERFLOOR SLOPE ADJUST และทาน้ำยากันซึม TOA ROOFSEAL หรือเทียบเท่า และปูแผ่นไฟเบอร์เมช (Fiber Mash) ท้องกันสาด ขัดสนิมในเหล็กเสริมออกให้หมด (ส่วนที่เหล็กเสริมผุกร่อนมีขนาดหน้าตัดน้อยกว่า 20% ให้ทำการทาสีเหล็กใหม่ขนาดเท่าเดิม) และฉาบแต่งผิวด้วยปูนซ่อมแซมโครงสร้าง
  - ติดตั้งบันไดไม้เนื้อแข็ง (รูปทรงขนาดเทียบเท่าของเดิม) พร้อมเคลือบน้ำยารักษาเนื้อไม้
  - ติดตั้งชุดประตูภายในอาคารใหม่ และชุดหน้าต่างพร้อมกรงเหล็กดัดใหม่ (รูปทรงขนาดเทียบเท่าของเดิม) พร้อมเคลือบน้ำยารักษาเนื้อไม้
  - ติดตั้งชุดบานพับไม้ปิดช่องเปิดขนาด 1.0 x 1.0 x 0.38 ม(ระดับหลังบานพับเสมอกันชั้น ๒) พร้อมเคลือบน้ำยารักษาเนื้อไม้ และชุดกลอนเรียบมนเหล็กขนาด 4 นิ้ว HAFELE รุ่น 489.71.307 สีทองแดง
  - ติดตั้งระบบไฟฟ้าและอุปกรณ์ (ตามแบบ)
- งานทาสี
  - ผนังภายนอกอาคาร(บริเวณด้านหน้า) บัวปูนสำเร็จรูป ท้องกันสาดและหลังกันสาด ค.ส.ล ทาสีรองพื้นและทาสีน้ำอะคริลิค TOA SHIELD-1 NANO หรือเทียบเท่า (ระบุเฉดสีภายหลัง) อย่างน้อย 3 เที่ยว
  - ผนังและเสาภายในอาคาร (รอบด้านภายใน) ทาสีรองพื้น TOA EXTRA WET PRIMER และทาสีทับหน้าด้วยสีน้ำอะคริลิค TOA EXTRASHIELD ชนิดเนื้อเนียน หรือเทียบเท่า เฉดสีระบุภายหลัง
  - ประตู และหน้าต่าง ทาสีน้ำอะคริลิค TOA TIMBERSHIELD หรือเทียบเท่า ตามขั้นตอนและมาตรฐานผู้ผลิต ระบุเฉดสีภายหลัง
  - กรงเหล็กดัดติดหน้าต่าง ทาสีกันสนิม และพื้นสี น้ำมัน TOA GLIPTON หรือเทียบเท่า ระบุเฉดสีภายหลัง

2.3 งานอื่นๆ

- งานกำจัดขยะ และเศษซากความเสียหายภายนอกและภายในอาคาร พร้อมขนย้ายออกจากพื้นที่
- งานติดตั้งอุปกรณ์ป้องกันความปลอดภัยบริเวณด้านหน้าอาคาร และอุปกรณ์ป้องกันมลพิษทางฝุ่น
- งานทำความสะอาดพื้นที่ก่อสร้างให้เรียบร้อย (ก่อนดำเนินการ ขณะดำเนินการ และหลังดำเนินการแล้วเสร็จ)

หมายเหตุ : 1. หากรูปแบบข้อความ งานด้านสถาปัตยกรรม งานด้านโครงสร้าง และงานระบบ ขัดแย้งกันให้ผู้รับจ้างนำแบบมาหรือกับผู้ออกแบบงานนั้นๆ ก่อน  
 2. กรณีที่แบบ ข้อความ หรือรายการ ที่ไม่ได้กำหนด หรือแสดงรายละเอียดไว้ หากเป็นงานด้านเทคนิค ซึ่งต้องมีในการก่อสร้าง ผู้รับจ้างจะต้องจัดหา และดำเนินการให้เป็นไปตามหลักการก่อสร้าง โดยไม่คิดค่าใช้จ่ายเพิ่มเติม  
 3. ให้ผู้รับจ้างจัดทำ Shop Drawing ให้วิศวกร/ผู้ควบคุมงานของผู้จ้างตรวจสอบเห็นชอบก่อนดำเนินการ  
 4. ระยะเวลาต่างๆในแบบเป็นระยะเวลาโดยประมาณ ผู้รับจ้างจะต้องเข้าทำการสำรวจสถานที่ก่อนดำเนินการเพื่อตรวจสอบระยะจริง และให้ถือเป็นระยะเวลาจริงในการทาสี

หมายเหตุ - ให้ตรวจสอบระยะจริงจากหน้างานก่อนดำเนินการ - รูปแบบการปรับปรุงสามารถปรับเปลี่ยนได้ตามความเหมาะสมโดยให้ทำ Shop Drawing เสนอผู้ออกแบบเพื่อพิจารณา ก่อนดำเนินการ

**สำนักงานพระคลังข้างที่**  
THE PRIVY PURSE BUREAU

สำนักงานพระคลังข้างที่  
สำนักงานบริหารงานก่อสร้างและรับจัด  
กองควบคุมและตรวจสอบอาคาร  
173 ถนน นครราชสีมา ดุสิต กทม 10300

ผู้สำรวจการ	พลอากาศเอก สติยพงษ์ สุวัฒน์
รองผู้สำรวจการ	พันตำรวจเอก ธรรมณิธิ วิชัยถนอม
รองผู้สำรวจการ	นางอนุชชรีกร รื่นสัมฤทธิ์
ผู้ช่วยผู้สำรวจการ	นางจุฑามาศ ภโยชัย
หัวหน้าสำนักงานบริหารงานก่อสร้างและรับจัด	นายกิตติพัฒน์ สุประดิษฐ์ ณ อยุธยา
หัวหน้ากองช่างโยธา กรมควบคุมและตรวจสอบอาคาร	นายเอกศิษฐ์ เก้าคงวุฒิ
หัวหน้าแผนกช่างโยธา กรมควบคุมและตรวจสอบอาคาร 2	ว่าที่ร้อยตรี รณฤทธิ์ เพชรสง <i>รณฤทธิ์</i>
สถาปนิก	
วิศวกรโยธา	นายสุภากร สงกรด ภย 73028 <i>สุภากร</i>
วิศวกรไฟฟ้า	นายบุญนัยกร ทาดี ภพ 54481 <i>บุญนัยกร</i>
ประมาณราคา	

รายละเอียดการแก้ไขแบบ			
ครั้งที่	แก้ไข	แบบ	วันที่

-Contractor to verify all dimension on site before commencing work.  
 -Figured dimensions given are to be taken in preference to scaling.  
 -Copyright of design shown hereon is retained by this office. Authority is required for any reproduction.  
 Authority is required for any reproduction.

โครงการ :  
 งานซ่อมแซมอาคารตึกแถว 2 ชั้น  
 หมายเลข 291/11  
 ตำบลแขวงศาลเจ้าพ่อเสือ เขตพระนคร

ที่ตั้งโครงการ :  
 ตำบลแขวงศาลเจ้าพ่อเสือ เขตพระนคร

แสดงแบบ :  
**รายละเอียดงานปรับปรุงชั้น 2**

รหัสแบบ :

มาตราส่วน	Total	
วันที่ :	-	

ปร.ตรวจสอบแล้ว  
 200369

**สำนักงานพระคลังข้างที่**  
**THE PRIVY PURSE BUREAU**

สำนักงานพระคลังข้างที่  
สำนักงานบริหารงานก่อสร้างและจัด  
กองควบคุมและตรวจสอบอาคาร  
173 ถนน นครราชสีมา ดุสิต กทม 10300

ผู้สำรวจ พลอากาศเอก สติยพงษ์ สุวัฒน์
รองผู้สำรวจอาวุโส พันตำรวจเอก อรรถนิธิ วนิชย์ถนอม
รองผู้สำรวจ นางบุณยพร รื่นสัมฤทธิ์
ผู้ช่วยผู้สำรวจ นางจุฑามาศ ภิญโญทัย
หัวหน้าสำนักบริหารงานก่อสร้างและจัด นายกิตติพัฒน์ สุประดิษฐ์ ณ อยุธยา
หัวหน้ากองอาวุโส กองควบคุมและตรวจสอบอาคาร นายเอกศิษฐ์ เก้าคงวุฒิ
หัวหน้าแผนกอาวุโส แผนกควบคุมและตรวจสอบอาคาร 2 ว่าที่ร้อยตรี รณฤทธิ์ เพชรสง <i>รณฤทธิ์</i>
สถาปนิก
วิศวกรโยธา นายตุลาการ สงกรด ภย73028 <i>ตุลาการ</i>
วิศวกรไฟฟ้า นายบุญยกร ทาดิ ภพท54481 <i>บุญยกร</i>
ประมาณราคา

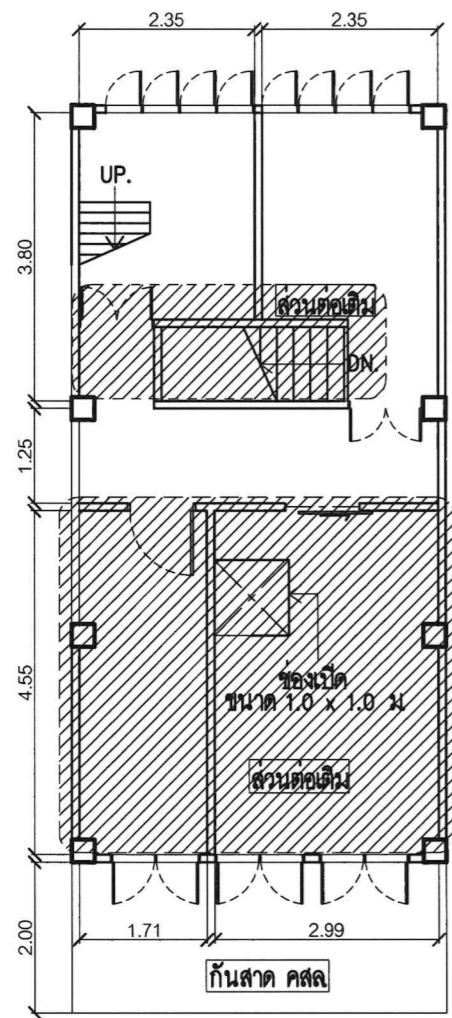

3 **แปลนพื้นที่ 2 (เดิม)**  
SCALE 1:100

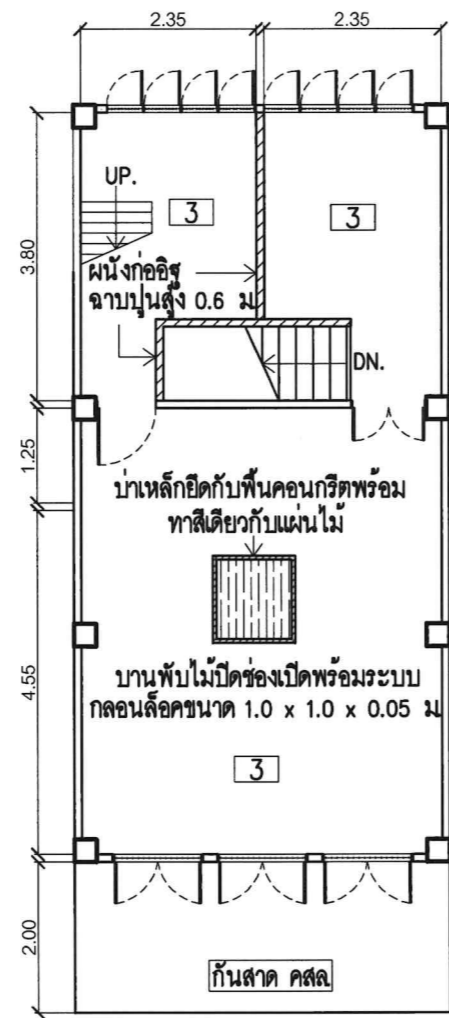

3 **แปลนพื้นที่ 2 (ปรับปรุง)**  
SCALE 1:100

	ประตูไม้บานเดี่ยว ขนาด 0.8 x 2.1 x 0.1 ม ระบุเจดสีภายหลัง
	ประตูไม้บานคู่ ขนาด 1.0 x 2.1 x 0.1 ม ระบุเจดสีภายหลัง
	หน้าต่างไม้บานเดี่ยว พร้อมกรงเหล็กดัด ขนาด 0.7 x 1.0 x 0.1 ม ระบุเจดสีภายหลัง
	หน้าต่างไม้บานคู่ พร้อมกรงเหล็กดัดขนาด 1.2 x 1.0 x 0.1 ม ระบุเจดสีภายหลัง
3	พื้นไม้ลามิเนต KASSA รุ่น MD10722 ครีซูบ AC1 ขนาด 19.2 x 120.5 x 0.8 ซม สีน้ำตาลเข้ม

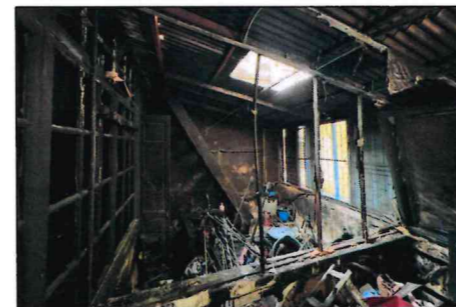

ปร.ตรวจสอบแล้ว  
200369

หมายเหตุ - ให้ตรวจสอบระยะจริงจากหน้างานก่อนดำเนินการ - รูปแบบการปรับปรุงสามารถปรับเปลี่ยนได้ตามความเหมาะสมโดยให้ทำ Shop Drawing เสนอผู้ออกแบบเพื่อพิจารณา ก่อนดำเนินการ

รายละเอียดการแก้ไขแบบ			
ครั้งที่	แก้ไข	แบบ	วันที่

-Contractor to verify all dimension on site before commencing work.  
-Figured dimensions given are to be taken in preference to scaling.  
-Copyright of design shown hereon is retained by this office. Authority is required for any reproduction.  
NOTE: Authority is required for any reproduction.

โครงการ :  
งานซ่อมแซมอาคารตึกแถว 2 ชั้น  
หมายเลข 291/11  
ตำบลแขวงศาลเจ้าพ่อเสือ เขตพระนคร

ที่ตั้งโครงการ :  
ตำบลแขวงศาลเจ้าพ่อเสือ เขตพระนคร

แสดงแบบ :  
แบบแปลนพื้นที่ 2

รพัสแบบ :	
มาตราส่วน	Total
วันที่ :	-

รายการประกอบแบบงานปรับปรุงซ่อมแซม ตึกแถว 2 ชั้น หมายเลข 291/11 ตำบลแขวงศาลเจ้าพ่อเสือ เขตพระนคร

3. งานซ่อมแซมปรับปรุงอาคารชั้นคาดฟ้า

3.1 งานรื้อถอน ประกอบด้วย

- รื้อถอนโครงซากรหลังคาสังกะสีที่ชำรุดเสียหายออก
- รื้อถอนราวกันตกปูนปั้นออก (ทั้งด้านหน้าและด้านหลังอาคาร)
- รื้อถอนรางน้ำฝนสังกะสีพร้อมท่อระบายน้ำด้านหลังอาคารออก
- สกัดพื้นกันสาด คสล (ด้านหลัง) ตามที่ระบุในแบบ

3.2 งานปรับปรุงซ่อมแซม

- อุด ใ่ว รอยแตกร้าวพื้นคอนกรีตชั้นคาดฟ้า รางน้ำฝนคอนกรีต และบัวปูนปั้น พร้อมขัดให้เรียบ
- ก่ออิฐฉาบปูนสูง 20 ซม บริเวณช่องเปิดที่สกัดทางขึ้น-ลงบันได และทาน้ำยากันซึม TOA ROOFSEAL หรือเทียบเท่า บริเวณขอบรอบคานก่ออิฐฉาบปูน
- ติดตั้งโครงเหล็กพร้อมประตูปานพับวัสดุเมทัลชีท และชุดกลอนขวางสเตนเลส GIANT KINGKONG รุ่น 4-058-6 ขนาด 6 นิ้ว สีสเตนเลส หรือเทียบเท่า
- ปรับระดับความลาดเอียงพื้นคาดฟ้าใหม่ด้วย มอเตอร์ปรับระดับ WEBERFLOOR Slope Adjust (ปูนปรับสโลป) ตามชั้นตอนและมาตรฐานผู้ผลิต
- ปูทาบแผ่นยางกันซึม NOVATER ความหนา 3 มม (ชนิดเป่าไฟ) หรือเทียบเท่า บริเวณพื้นคาดฟ้า ตามชั้นตอนและมาตรฐานผู้ผลิต
- งานกันสาด ค.ส.ล. ด้านหน้าอาคาร  
หลังกันสาด ปรับระดับความลาดเอียงใหม่ด้วย มอเตอร์ปรับระดับ WEBERFLOOR SLOPE ADJUST และทาน้ำยากันซึม TOA ROOFSEAL หรือเทียบเท่า และปูแผ่นไฟเบอร์แมช (Fiber Mash) ท้องกันสาด ชัดสนิทในเหล็กเสริมออกให้หมด (ส่วนที่เหล็กเสริมผู้ก่อรมมีขนาดหน้าตัดน้อยกว่า 20% ให้ทำการทาบเสริมเหล็กใหม่ขนาดเท่าเดิม) และฉาบแต่งผิวด้วยปูนซ่อมแซมโครงสร้าง
- ติดตั้งราวกันตกปูนปั้น (รูปทรงขนาดเทียบเท่าของเดิม)
- งานทาสี  
ราวกันตกปูนปั้น รางน้ำฝนคอนกรีต บัวปูน ท้องกันสาดและหลังกันสาด ค.ส.ล. ทาสีรองพื้นและทาสีน้ำอะคริลิค TOA SHIELD-1 NANO หรือเทียบเท่า (ระบุนเฉดสีภายหลัง) อย่างน้อย 3 เทียะ
- ติดตั้งวัสดุผนังหลังคาใหม่เป็นแผ่นเมทัลชีท หนา 0.3 มม ติด PU โฟม และ PVC สีขาว ตามที่ระบุในแบบ
- ติดตั้งรางน้ำฝนสังกะสี เบอร์ 27 พร้อมอุปกรณ์ยึด ตามที่ระบุในแบบ
- ติดตั้งท่อระบายน้ำฝน PVC ขนาด ๑ 4 นิ้ว ตามที่ระบุในแบบ

3.3 งานอื่นๆ

- งานกำจัดขยะ และเศษซากความเสียหายภายนอกและภายในอาคาร พร้อมขนย้ายออกจากพื้นที่
- งานติดตั้งอุปกรณ์ป้องกันความปลอดภัยบริเวณด้านหน้าอาคาร และอุปกรณ์ป้องกันมลพิษทางฝุ่น
- งานทำความสะอาดพื้นที่ก่อสร้างให้เรียบร้อย (ก่อนดำเนินการ ขณะดำเนินการ และหลังดำเนินการแล้วเสร็จ)

- หมายเหตุ : 1. หากรูปแบบข้อความ งานด้านสถาปัตยกรรม งานด้านโครงสร้าง และงานระบบ ชัดแย้งกันให้ผู้รับจ้างนำแบบมาหารือกับผู้ออกแบบงานนั้นๆ ก่อน
2. กรณีที่แบบ ข้อความ หรือรายการ ที่ไม่ได้กำหนด หรือแสดงรายละเอียดไว้ หากเป็นงานด้านเทคนิค ซึ่งต้องมีการก่อสร้าง ผู้รับจ้างจะต้องจัดหา และดำเนินการให้เป็นไปตามหลักการก่อสร้าง โดยไม่คิดค่าใช้จ่ายเพิ่มเติม
3. ให้ผู้รับจ้างจัดทำ Shop Drawing ให้วิศวกร/ผู้ควบคุมงานของผู้จ้างตรวจเห็นชอบก่อนดำเนินการ
4. ระยะเวลาในแบบเป็นระยะเวลาโดยประมาณ ผู้รับจ้างจะต้องเข้าทำการสำรวจสถานที่ก่อนดำเนินการเพื่อตรวจสอบระยะจริง และให้ถือเป็นระยะเวลาจริงในการทาสี

หมายเหตุ - ให้ตรวจสอบระยะจริงจากหน้างานก่อนดำเนินการ - รูปแบบการปรับปรุงสามารถปรับเปลี่ยนได้ตามความเหมาะสมโดยให้ทำ Shop Drawing เสนอผู้ออกแบบเพื่อพิจารณา ก่อนดำเนินการ

**สำนักงานพระคลังข้างที่**  
THE PRIVY PURSE BUREAU

สำนักงานพระคลังข้างที่  
สำนักงานบริหารงานก่อสร้างและรับจัด  
กองควบคุมและตรวจราคาอาคาร  
173 ถนน นครราชสีมา คูสิต กทม 10300

ผู้ช่วยราชการ	พลอากาศเอก สติยพงษ์ สุชีวมล
รองผู้อำนวยการอาวุโส	พันตำรวจเอก ธรรมนิธิ วนิชย์ถนอม
รองผู้อำนวยการ	นางบุญพรทิศา รื่นสัมฤทธิ์
ผู้ช่วยผู้อำนวยการ	นางจุฑามาศ ภิญโญทัย
หัวหน้าสำนักงานบริหารงานก่อสร้างและรับจัด	นายกิตติพัฒน์ สุประดิษฐ์ ณ อยุธยา
หัวหน้ากองอาวุโส กองควบคุมและตรวจราคาอาคาร	นายเอกศิษฐ์ เก้าคงวุฒิ
หัวหน้าแผนกอาวุโส แผนกควบคุมและตรวจราคาอาคาร 2	ว่าที่ร้อยตรี รณฤทธิ์ เพชรสูง 
สถาปนิก	
วิศวกรโยธา	นายศุภลากร สงกวรต ๓๖-๖
วิศวกรไฟฟ้า	นายบุญณกร ท่าดี ๒๖๕
ประเภทราคา	

รายละเอียดการแก้ไขแบบ			
ครั้งที่	แก้ไข	แบบ	วันที่

-Contractor to verify all dimension on site before commencing work.  
-Figured dimensions given are to be taken in preference to scaling.  
-Copyright of design shown hereon is retained by this office. Authority is required for any reproduction. No authority is required for any reproduction.

โครงการ :  
งานซ่อมแซมอาคารตึกแถว 2 ชั้น  
หมายเลข 291/11  
ตำบลแขวงศาลเจ้าพ่อเสือ เขตพระนคร

ที่ตั้งโครงการ :  
ตำบลแขวงศาลเจ้าพ่อเสือ เขตพระนคร

แสดงแบบ :  
รายละเอียดงานปรับปรุงชั้นคาดฟ้า

รหัสแบบ :

มาตราส่วน	Total	
วันที่ :	-	

ปร.ตรวจสอบแล้ว

2 0 0 3 6 9

**สำนักงานพระคลังข้างที่**  
THE PRIVY PURSE BUREAU

สำนักงานพระคลังข้างที่  
สำนักงานบริหารงานก่อสร้างและรับจัด  
กองควบคุมและตรวจสอบอาคาร  
173 ถนน นครราชสีมา คูสิต กทม 10300

**ผู้อำนวยความสะดวก**  
พลอากาศเอก สกิตต์พงษ์ สุธรรม  
**รองผู้อำนวยความสะดวก**  
พันตำรวจเอก ธรรมณิธิ วนิชย์ถนอม  
**รองผู้อำนวยความสะดวก**  
นางบุณชริกา รินสัมฤทธิ์  
**ผู้ช่วยผู้อำนวยความสะดวก**  
นางจุฑามาศ ภิญโญทัย  
**หัวหน้าสำนักงานบริหารงานก่อสร้างและรับจัด**  
นายกิตติพัฒน์ สุประดิษฐ์ ณ อยุธยา  
**หัวหน้ากองช่างใต้ กองควบคุมและตรวจสอบอาคาร**  
นายเอกศิษฐ์ เก้าคงวุฒิ  
**หัวหน้าแผนกช่างใต้ แผนกควบคุมและตรวจสอบอาคาร 2**  
ว่าที่ร้อยตรี รณฤทธิ์ เพชรสง *รณฤทธิ์*  
สถาปนิก

**วิศวกรโยธา**  
นายศุภลาการ สังกรดี ๑๒  
**วิศวกรไฟฟ้า**  
นายบุญยกร ทาคี ๑๗๕  
**ประมาณราคา**

**รายละเอียดการแก้ไขแบบ**

ครั้งที่	แก้ไข	แบบ	วันที่

-Contractor to verify all dimension on site before commencing work.  
-Figured dimensions given are to be taken in preference to scaling.  
-Copyright of design shown hereon is retained by this office. Authority is required for any reproduction. No authority is required for any reproduction.

**โครงการ :**  
งานซ่อมแซมอาคารตึกแถว 2 ชั้น  
หมายเลข 291/11  
ตำบลแขวงศาลเจ้าพ่อเสือ เขตพระนคร

**ที่ตั้งโครงการ :**  
ตำบลแขวงศาลเจ้าพ่อเสือ เขตพระนคร

**แสดงแบบ :**  
แบบแปลนพื้นชั้นดาดฟ้า

**รหัสแบบ :**

<b>มาตราส่วน</b>	Total	
<b>วันที่ :</b>	-	

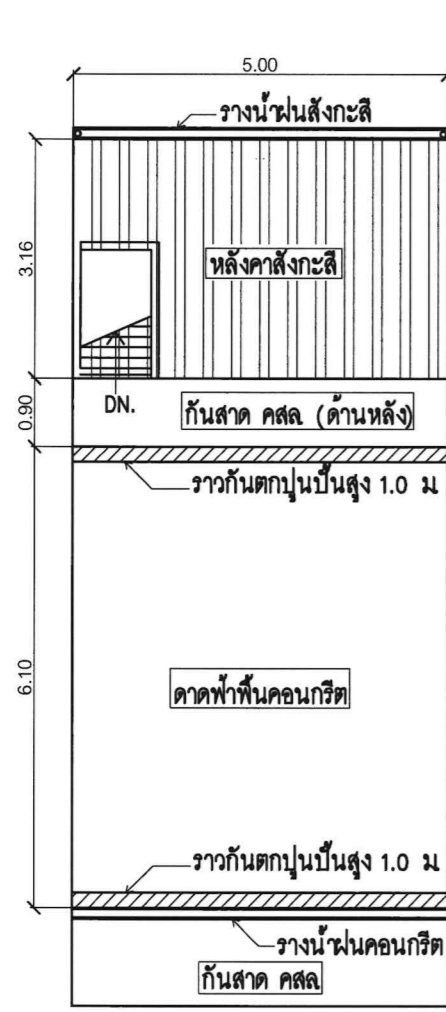

4 แปลนพื้นชั้นดาดฟ้า (เดิม)  
SCALE 1:100

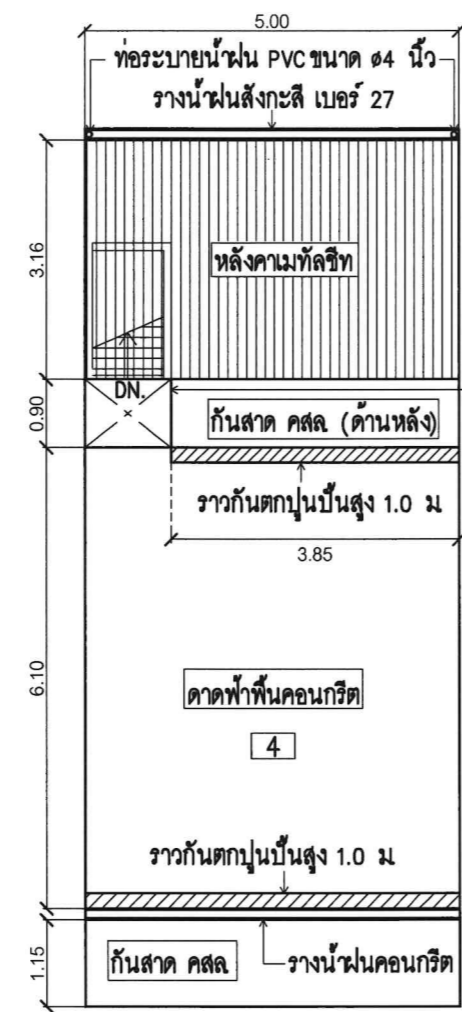

4 แปลนพื้นชั้นดาดฟ้า (ปรับปรุง)  
SCALE 1:100







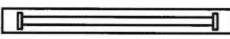

สกัดคอนกรีตเพื่อทำเป็นช่องเปิดบันได-ขึ้นดาดฟ้า  
ก่ออิฐฉาบปูนรอบด้าน สูง 20 ซม. พร้อมติดตั้งประตูบานพับมทัลลชีทและระบบกลอนลิ้นค

4	ปูพรมนํนยงกันซึม NOVATER ความหนา 3 มม (ชนิดน้ำโพ) หรือเทียบเท่า
---	-----------------------------------------------------------------



ปร.ตรวจสอบแล้ว  
200369

หมายเหตุ - ให้ตรวจสอบระยะจริงจากหน้างานก่อนดำเนินการ - รูปแบบการปรับปรุงสามารถปรับเปลี่ยนได้ตามความเหมาะสมโดยให้ทำ Shop Drawing เสนอผู้ออกแบบเพื่อพิจารณา ก่อนดำเนินการ

SYMBOL	DISCRIPTION
	CONSUMER UNIT 6 ช่อง
	โคมไฟฟ้า LED T8 ติดลอย หลอด 1x20 w
	ดวงโคมดาวนไลท์ (Downlight) LED ติดลอย ขนาด ไม่น้อยกว่า 9 w
	ไฟกิ่งติดผนัง LED ขั้ว E27 ขนาด ไม่น้อยกว่า 5 w
	สวิตช์ไฟฟ้า ทางเดียว พร้อมฝาครอบ 1 ช่อง ติดลอย บนมือกลอย สูงจากพื้น 1.2 ม.
	สวิตช์ไฟฟ้า ทางเดียว พร้อมฝาครอบ 2 ช่อง ติดลอย บนมือกลอย สูงจากพื้น 1.2 ม.
	สวิตช์ไฟฟ้า ทางเดียว พร้อมฝาครอบ 3 ช่อง ติดลอย บนมือกลอย สูงจากพื้น 1.2 ม.
	สวิตช์สองทาง พร้อมฝาครอบ
	เต้ารับไฟฟ้าชนิดคู่ ขาคู่กลมแบน มีกราวด์ 250V 2P+E 16A พร้อมฝาครอบ

รายละเอียดงานติดตั้งระบบไฟฟ้า

- ติดตั้งตู้ consumer unit ขนาด Circuit จำนวน 1 ชุด พร้อมต่อลงดิน
- ติดตั้งสายไฟร้อยท่อ uPVC เดินลอยเกาะผนังฝ้าเพดาน
- ติดตั้งโคมไฟฟ้า LED T8 แบบเปลือยติดลอย 1x20 w
- ติดตั้งดวงโคมดาวนไลท์ LED ขนาดไม่น้อยกว่า 9 w แบบบางติดลอย
- ติดตั้งไฟกิ่งติดผนัง LED ขั้ว E27 ขนาดไม่น้อยกว่า 5 w
- ติดตั้งเต้ารับไฟฟ้าชนิดคู่ ขาคู่กลมแบน มีกราวด์ พร้อมฝาครอบ
- ติดตั้งไฟฟ้า สวิตช์ไฟฟ้า ทางเดียว/สองทาง พร้อมฝาครอบ ตามที่แบบกำหนด

- หมายเหตุ : 1. หากรูปแบบข้อความ งานด้านสถาปัตยกรรม งานด้านโครงสร้าง และงานระบบ ขัดแย้งกันให้ผู้รับจ้างนำแบบมาหารือกับผู้ออกแบบงานนั้นๆ ก่อน
2. กรณีที่แบบ ข้อความ หรือรายการ ที่ไม่ได้กำหนด หรือแสดงรายละเอียดไว้ หากเป็นงานด้านเทคนิค ซึ่งต้องมีในการก่อสร้าง ผู้รับจ้างจะต้องจัดหา และดำเนินการให้เป็นไปตามหลักการก่อสร้าง โดยไม่คิดค่าใช้จ่ายเพิ่มเติม
3. ให้ผู้รับจ้างจัดทำ Shop Drawing ให้วิศวกร/ผู้ควบคุมงานของผู้จ้างตรวจเห็นชอบก่อนดำเนินการ
4. ระยะเวลาในรูปแบบเป็นระยะโดยประมาณ ผู้รับจ้างจะต้องเข้าทำการสำรวจสถานที่ก่อนดำเนินการเพื่อตรวจสอบระยะจริง และให้ถือเป็นระยะจริงในการทาสี

รายละเอียดข้อกำหนด

- การติดตั้ง
  - ให้เป็นไปตามมาตรฐานการติดตั้งทางไฟฟ้าสำหรับประเทศไทย ของ วสท. ฉบับล่าสุด
  - ข้อกำหนดการเดินสายไฟฟ้า
    - สายวงจรร้อยแสงสว่าง สายแยกจากสวิตช์เข้าดวงโคม และสายระหว่างดวงโคม ใช้สาย IEC 01 ขนาด 2.5 ตร.มม. เดินในท่อร้อยสายชนิดยูพีวีซี (uPVC)
    - สายวงจรร้อยเต้ารับไฟฟ้าและสายระหว่างเต้ารับไฟฟ้า ใช้สาย IEC 01 ขนาด 2.5 ตร.มม. เดินในท่อร้อยสายชนิดยูพีวีซี (uPVC)
  - รหัสสีของสายไฟฟ้า
 

สายเส้นไฟ (L) ใช้สีน้ำดาดาล

สายนิวทรัล หรือ สายศูนย์ (N) ใช้สีฟ้า

สายดิน (G) ใช้สีเขียว
- รายชื่อตัวอย่างผลิตภัณฑ์วัสดุอุปกรณ์ไฟฟ้า
  - แผงย่อยและเซอร์กิตเบรกเกอร์ : ABB, BTICINO, HACO, SCHNEIDER, SIEMENS
  - ดวงโคมไฟฟ้า : DELIGHT, L&E, PHILIPS, SECO, TEI, X-TRA, VICTOR
  - หลอดไฟฟ้า : GE, OSRAM, PHILIPS, TOSHIBA
  - สวิตช์ เต้ารับไฟฟ้า : BTICINI, HACO, PANASONIC, SCHNEIDER, SIEMENS
  - ท่อร้อยสายไฟฟ้าโลหะ : มอก.770-2533 อาทิ BLUE EAGLE, DIAWA, PANASONIC, UI
  - ท่อร้อยสายไฟฟ้าโลหะชนิดอ่อน : มอก.216-2524
  - ท่อร้อยสายไฟฟ้าชนิดเอชดีพีอี (HDPE) : มอก.982-2533
  - ท่อร้อยสายไฟฟ้าชนิดยูพีวีซี (uPVC) : BOSS, CLIPSAL, HACO, F&G
  - สายไฟฟ้า : มอก.11-2553 BANGKOK CABLE, DRAKA, PHELPS DODGE, THAI YAZAKI

ขนาดของสายดิน สำหรับอุปกรณ์ต่าง ๆ จะต้องเป็นไปตามแบบ โดยใช้รหัสสีของสายเป็นสีเขียว หรือสีเขียวแถบเหลือง หลักดิน สายดินจะต้องต่อถึงหลักดิน หลักดินจะต้องเป็นแท่งเหล็กหมุดทองแดง ลักษณะกลม มีเส้นผ่านศูนย์กลาง 5/8" และความยาว 10' หลักดินจะต้องตอกลงไปใต้ดิน ในส่วนบนของหลักดินต่ำกว่าระดับดินไม่น้อยกว่า 60 ซม. ตามตำแหน่งในแบบ การต่อสายดินเข้ากับหลักดินจะต้องใช้วิธีการเชื่อมด้วยความร้อน (EXOTHERMIC WELDING) เท่านั้น ความต้านทานของหลักดินจะต้องไม่เกิน 5 โอห์ม หากเกินกว่านี้จะต้องตอกหลักดินเพิ่มและต่อเชื่อมกับหลักดินเดิม จนกว่าจะได้ค่าความต้านทานตามที่ต้องการ ระยะระหว่างหลักดินจะต้องไม่น้อยกว่า 3 เมตร

หมายเหตุ หากมิได้กำหนดไว้เป็นอย่างอื่น ผู้รับจ้างต้องจัดหาวัสดุ อุปกรณ์ แรงงาน เครื่องมือเครื่องใช้ ฯลฯ และติดตั้งงานทั้งหมดตามแบบและรายละเอียด ข้อกำหนดนี้ตลอดจนงานที่เกี่ยวข้อง ซึ่งอาจไม่ได้แสดงไว้แต่จำเป็นต้องทำเพื่อให้งานไฟฟ้าเสร็จสมบูรณ์ใช้งานได้ โดยเป็นไปตามกฎ กฟน. กฟภ. กฟผ. ยังรวมถึงมาตรฐาน ซึ่งเป็นที่ยอมรับกันโดยทั่วไป หรือเป็นมาตรฐานของผู้ผลิตวัสดุหรืออุปกรณ์อื่น ๆ ที่มีคุณภาพเทียบเท่า

ปร.ตรวจสอบแล้ว  
200369

หมายเหตุ - ให้ตรวจสอบระยะจริงจากหน้างานก่อนดำเนินการ - รูปแบบการปรับปรุงสามารถปรับเปลี่ยนได้ตามความเหมาะสมโดยให้ทำ Shop Drawing เสนอผู้ออกแบบเพื่อพิจารณา ก่อนดำเนินการ

**สำนักงานพระคลังข้างที่**  
THE PRIVY PURSE BUREAU

สำนักงานพระคลังข้างที่  
สำนักงานบริหารงานก่อสร้างและรับจัด  
กองควบคุมและตรวจราคา  
173 ถนน นครราชสีมา คูสิต กทม 10300

ผู้อำนวยการ พลอากาศเอก สติยพงษ์ สุจริต
รองผู้อำนวยการอาวุโส พันตำรวจเอก ธรรมนิติ วิเศษถนอม
รองผู้อำนวยการ นางบุณยพร รินสัมฤทธิ์
ผู้อำนวยการอาวุโส นางจุฑามาศ ภิญโญทัย
หัวหน้าสำนักงานบริหารงานก่อสร้างและรับจัด นายกิตติพัฒน์ สุประสิทธิ์ ณ อยุธยา
หัวหน้ากองอาวุโส กองควบคุมและตรวจราคา นายเอกศิษฐ์ เก้าคงวุฒิ
หัวหน้าแผนกอาวุโส แผนกควบคุมและตรวจราคา 2 ว่าที่ร้อยตรี รณฤทธิ์ เพชรสง <i>รณฤทธิ์</i>
สถาปนิก วิศวกรโยธา นายศุภลากร สงกรด ภย 73028 <i>ศุภลากร</i>
วิศวกรไฟฟ้า นายบุญณกร ทาดิ ภพ 54481 <i>บุญณกร</i>
ประเภทราคา

รายละเอียดการแก้ไขแบบ			
ครั้งที่	แก้ไข	แบบ	วันที่

-Contractor to verify all dimension on site before commencing work.  
-Figured dimensions given are to be taken in preference to scaling.  
-Copyright of design shown hereon is retained by this office. Authority is required for any reproduction. No liability is required for any reproduction.

โครงการ :  
งานซ่อมแซมอาคารตึกแถว 2 ชั้น  
หมายเลข 291/11  
ตำบลแขวงศาลเจ้าพ่อเสือ เขตพระนคร  
ที่ตั้งโครงการ :  
ตำบลแขวงศาลเจ้าพ่อเสือ เขตพระนคร

แสดงแบบ :  
รายละเอียดงานระบบไฟฟ้า

รหัสแบบ :

มาตราส่วน	Total	
วันที่ :	-	

**สำนักงานพระคลังข้างที่**  
THE PRIVY PURSE BUREAU

สำนักงานพระคลังข้างที่  
สำนักงานบริหารงานก่อสร้างและจัด  
กองควบคุมและตรวจสอบอาคาร  
173 ถนน นครราชสีมา ดุสิต กทม 10300

ผู้อำนวยกา  
พลอากาศเอก สติยพงษ์ สุขวิมล

รองผู้อำนวยการอาวุโส  
พันตำรวจเอก ชวรมณี วนิชย์อนอม

รองผู้อำนวยการ  
นางบุณชกร รินสัมฤทธิ์

ผู้ช่วยผู้อำนวยการ  
นางจุฑามาศ กิโยทัย

หัวหน้าสำนักงานบริหารงานก่อสร้างและจัด  
นายกิตติพัฒน์ สุประดิษฐ์ ณ อยุธยา

หัวหน้ากองอาวุโส กองควบคุมและตรวจสอบอาคาร  
นายเอกศิษฐ์ เก้าคงวุฒิ

หัวหน้าแผนกอาวุโส แผนกควบคุมและตรวจสอบอาคาร 2  
ว่าที่ร้อยตรี รณฤทธิ์ เพชรสูง *Signature*

สถาปนิก

วิศวกรโยธา  
นายคุณจักร สงกรต ภย73028 *Signature*

วิศวกรไฟฟ้า  
นายบุญยกร ทาดี ภพ54481 *Signature*

ประมาณราคา

รายละเอียดการแก้ไขแบบ

ครั้งที่	แก้ไข	แบบ	วันที่

-Contractor to verify all dimension on site before commencing work.  
-Figured dimensions given are to be taken in preference to scaling.  
-Copyright of design shown hereon is retained by this office. Authority is required for any reproduction. No authority is required for any reproduction.

โครงการ :

งานซ่อมแซมอาคารตึกแถว 2 ชั้น  
หมายเลข 291/11

ตำบลแขวงศาลเจ้าพ่อเสือ เขตพระนคร

ที่ตั้งโครงการ :

ตำบลแขวงศาลเจ้าพ่อเสือ เขตพระนคร

แสดงแบบ :

แบบแปลนงานระบบไฟฟ้า

รหัสแบบ :

มาตราส่วน	Total	
วันที่ :	-	

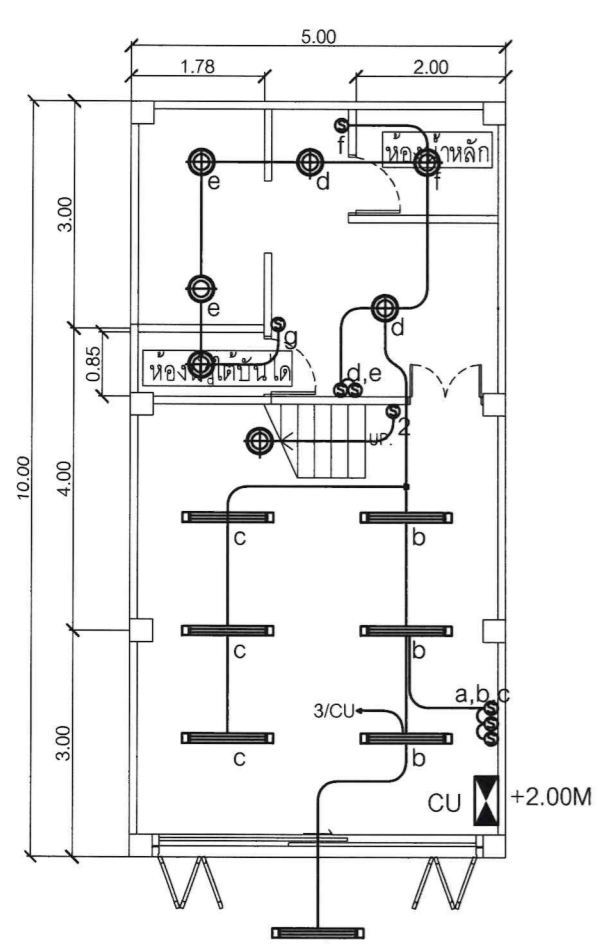

แปลนไฟฟ้าส่องสว่าง ชั้น 1  
SCALE 1:100

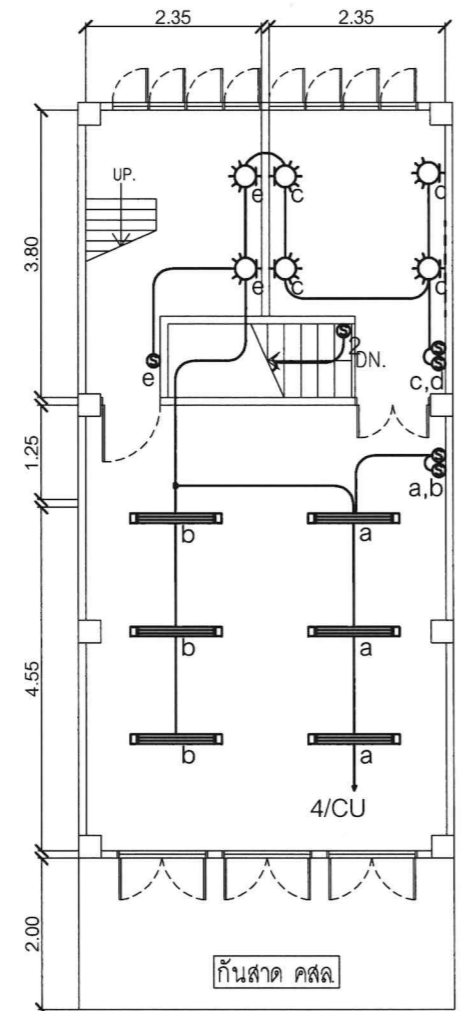

แปลนไฟฟ้าส่องสว่างชั้น 2  
SCALE 1:100

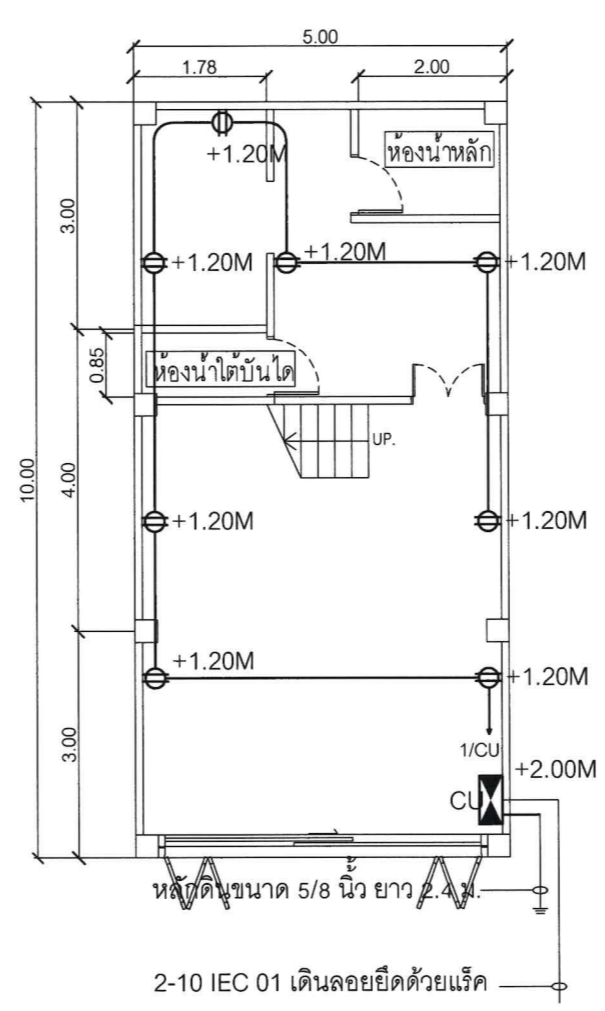

แปลนเด้ารับไฟฟ้า ชั้น 1  
SCALE 1:100

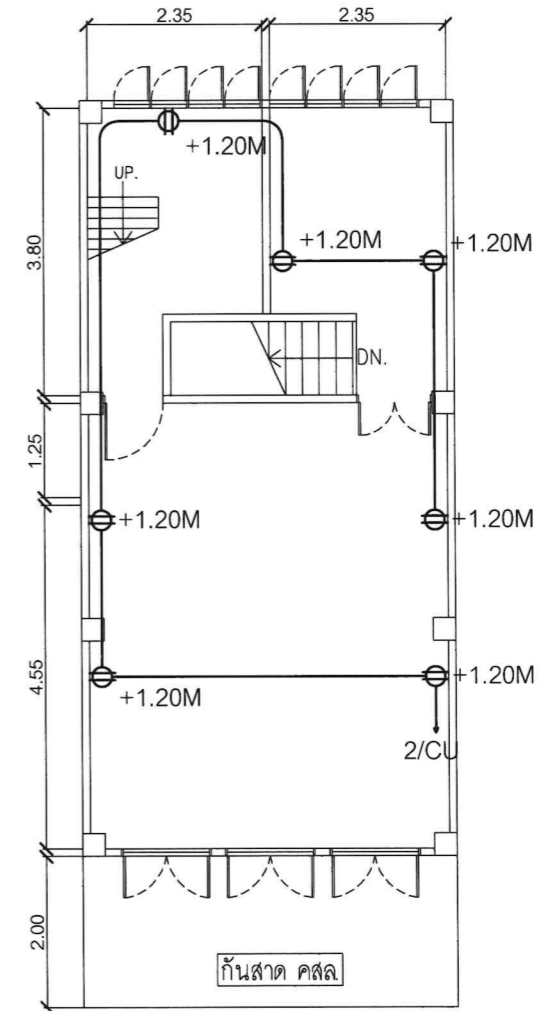

แปลนเด้ารับไฟฟ้า ชั้น 2  
SCALE 1:100

ปร.ตรวจสอบแล้ว  
200369

หมายเหตุ - ให้ตรวจสอบระยะจริงจากหน้างานก่อนดำเนินการ - รูปแบบการปรับปรุงสามารถปรับเปลี่ยนได้ตามความเหมาะสมโดยให้ทำ Shop Drawing เสนอผู้ออกแบบเพื่อพิจารณา ก่อนดำเนินการ

